PLAN DE AMPLASAMENT SI DELIMITARE
a imobilelor cuprinse in C.F. 105293 Baia Mare

nr. topografice: 2717/99
UAT: BAIA MARE

Adresa: mun. Baia Mare, str. Nicolae Iorga, nr. 2, jud. Maramures

INTRAVILAN
1 imobil

Scara 1:200

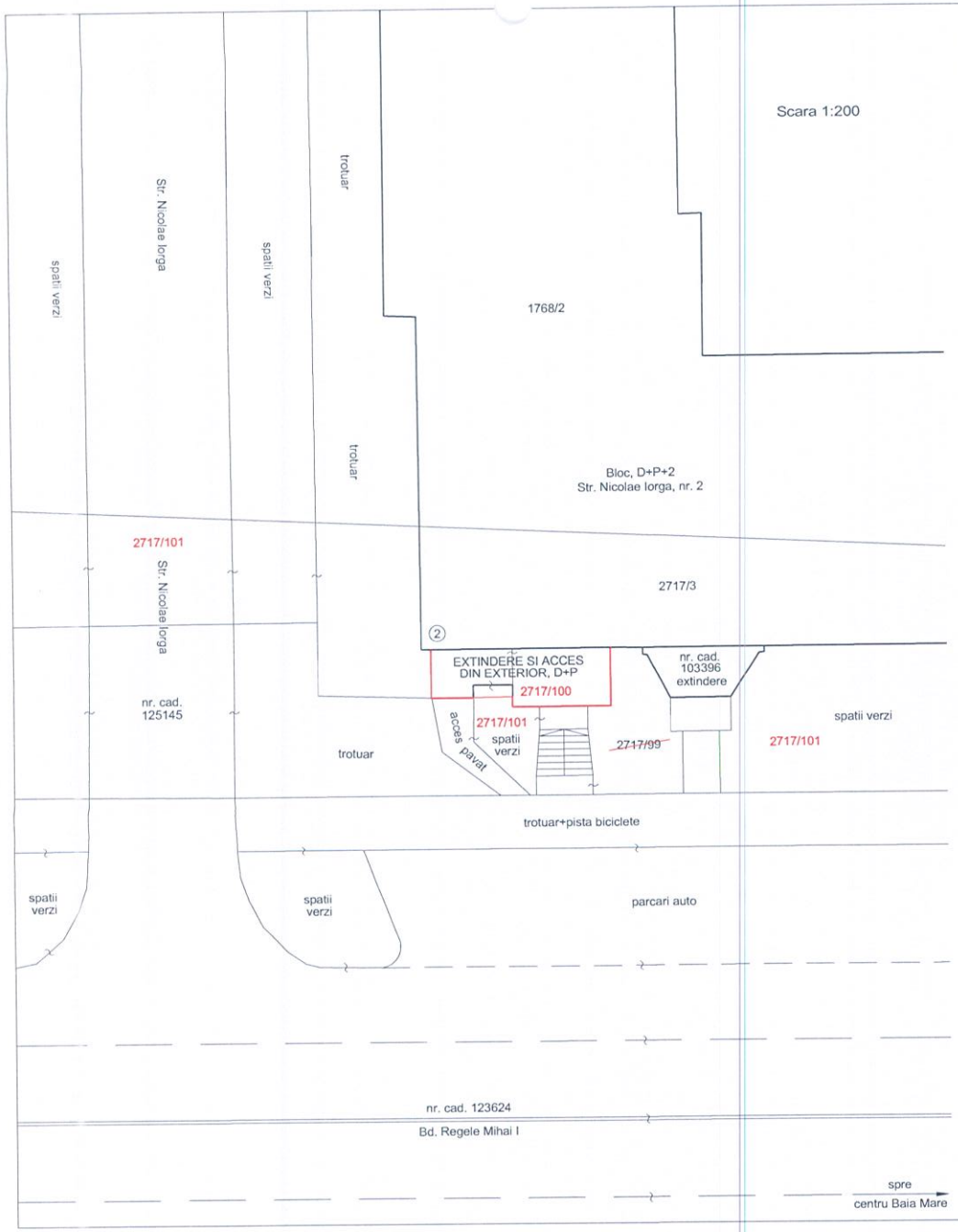

Dupa atribuire numar cadastral
Scara 1:100

Documentatia cadastrala serveste la EMITERE HOTARARE DE CONSILIU LOCAL PENTRU INSUSIRE DOCUMENTATIE CADASTRALA, ATESTARE APARTENENTA TEREN LA DOMENIUL PRIVAT AL MUNICIPIULUI BAIA MARE SI ACTUALIZARE CONTRACT DE CONCESIUNE.

INAINTE DE DEZMEMBRARE					DUPA DEZMEMBRARE			
Nr. C.F.	Nr. topografice	Suprafata ha	Suprafata mp	PROPRIETARI	Nr. topografice	Suprafata ha	Suprafata mp	PROPRIETARI
105293	2717/99	-	6886	STATUL ROMAN	2717/100	-	20	MUNICIPIUL BAIA MARE, domeniul privat
					2717/101	-	6866	STATUL ROMAN
TOTAL		-	6886	-	TOTAL	-	6886	-

DUPA ATRIBUIRE NUMAR CADASTRAL					
Nr. topografice componente	Suprafata, [mp]	PROPRIETARI	Nr. CAD.	Suprafata, [mp]	NOTA
2717/100	20	MUNICIPIUL BAIA MARE, domeniul privat		20	Teren concesionat la CARDIO-DENT SRL. Pe acest imobil se gaseste constructia EXTINDERE SI ACCES DIN EXTERIOR, D+P.

Executant,
S.C. TOPO EXPERT S.R.L.
Clasa II, Aut. Seria RO-B-J nr. 3101
ing. Ardelean Alexandra Danuta
Categoria A, Aut. Seria RO-B-F nr. 2698

ARDELEAN ALEXANDRA-DANUTA
Digitally signed by ARDELEAN ALEXANDRA-DANUTA
Date: 2025.06.26 09:31:16 +03:00

Data: 18.06.2025

ANEXA NR. 1